

Aluga



 Rua Gomes de Carvalho, 1356 - Vila Olímpia /SP

10º andar

Edifício Mykonos

O empreendimento está localizado em uma região corporativa com vasta variedade de serviços e comércios, como shopping centers e restaurantes. Destaca-se também a facilidade de acesso a importantes avenidas, como Nações Unidas e Juscelino Kubitschek.

- Área útil de 572,07 m²
- Multiusuário
- 6 vagas de estacionamento por conjunto



Agende sua visita!



Laurymar Souza

Coordenador de Negócios Imobiliários da JLL
+55 11 97195 5001

laurymar.souza@am.jll.com

[loveis.jll.com.br](https://www.loveis.jll.com.br)



Galeria de Fotos

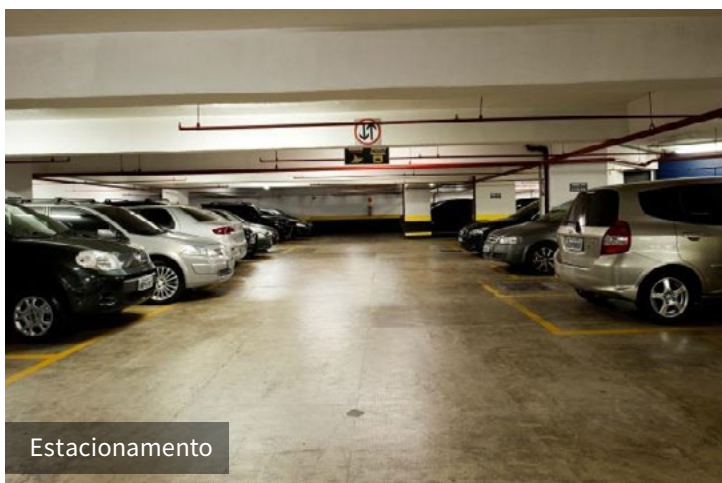
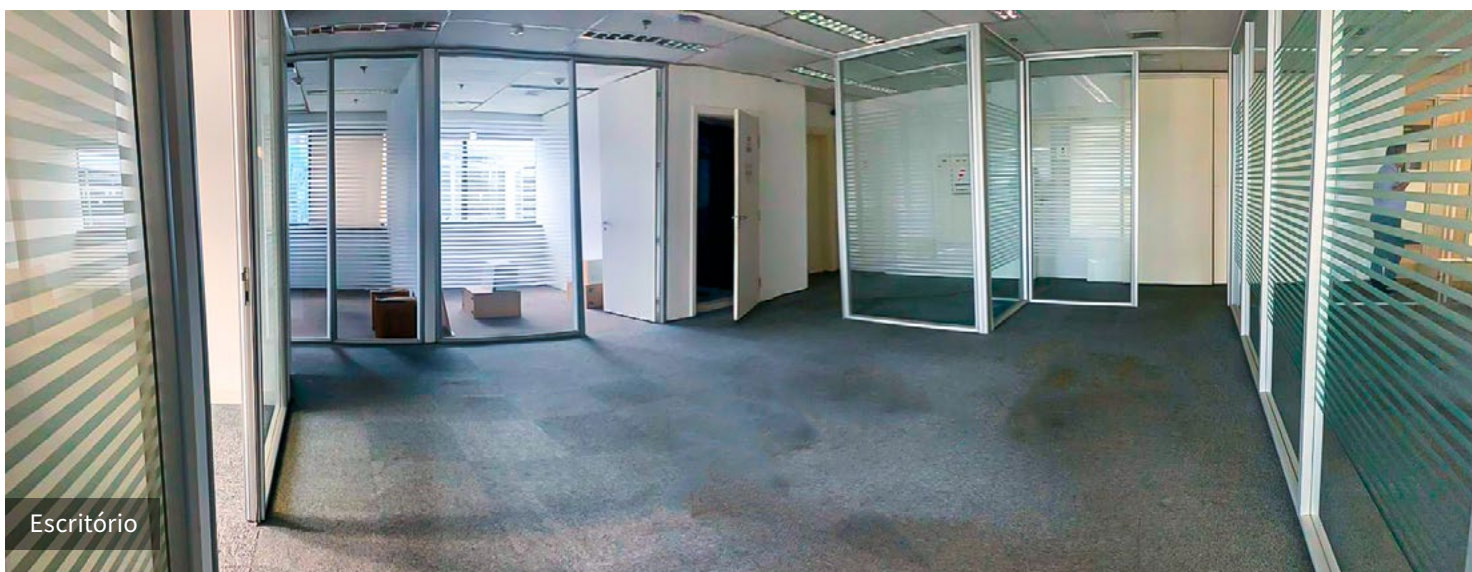
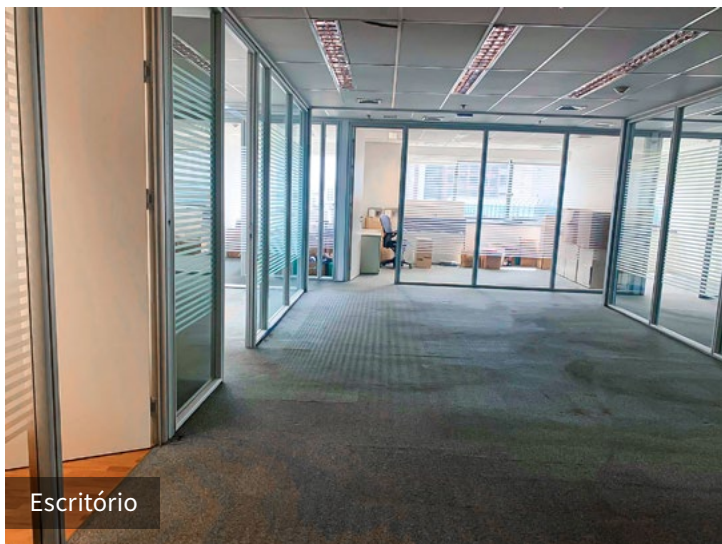

Características

- Recepção 24h
- Elevador VIP para o andar e 6 elevadores sociais
- Bicicletário
- Forro modular, piso carpete e piso elevado
- Ar-condicionado Central

Localização

Localizado em uma região com ampla oferta de comércios e serviços, em frente ao Shopping Vila Olímpia e a apenas 800 m da estação de trem Vila Olímpia e do Shopping JK Iguatemi. Possui fácil acesso às principais avenidas da cidade: Eng. Luís Carlos Berrini, Brigadeiro Faria Lima, Marginal Pinheiros, Bandeirantes e Juscelino Kubitschek.

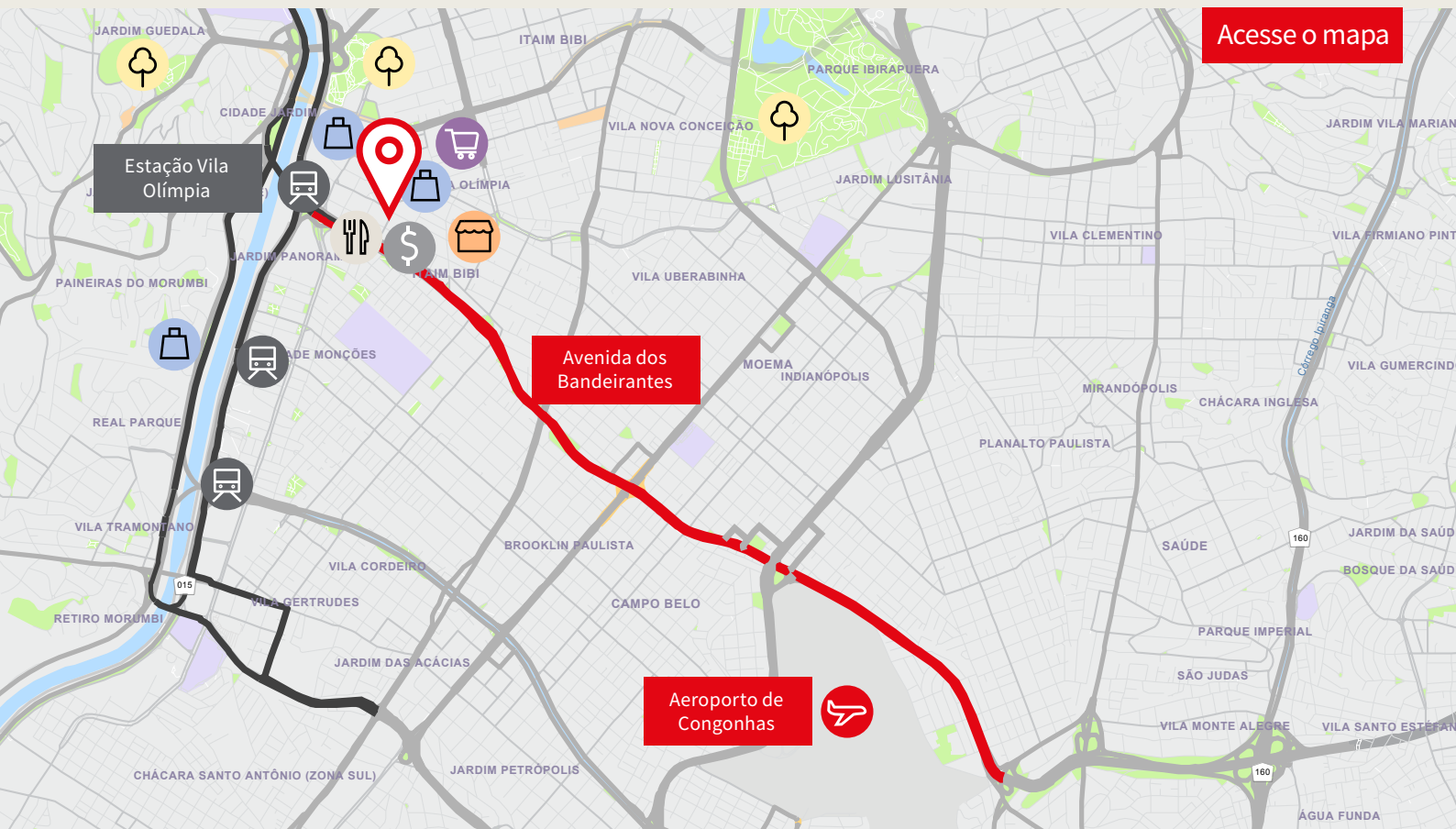

Principais distâncias

- Avenida dos Bandeirantes - 350 metros
- Estação Vila Olímpia (CPTM) - 850 metros
- Avenida Ibirapuera - 2,5 km
- Avenida Paulista - 6 km
- Aeroporto de Congonhas - 6 km

Legendas

- | | | | |
|--|-------------|--|-----------------------|
| | Shopping | | Supermercado |
| | Restaurante | | Comércio |
| | Banco | | Lazer |
| | Aeroporto | | Estação de Trem/Metrô |



Somos **líderes mundiais** em serviços imobiliários corporativos.

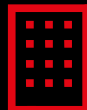

Assessoramos nossos clientes na compra, venda, ocupação e investimentos em uma grande variedade de ativos.

COPYRIGHT © JONES LANG LASALLE IP, INC. 2022.

Esta publicação é de propriedade exclusiva da JLL e não deve ser copiada, reproduzida ou transmitida por qualquer forma ou por qualquer outro meio, no todo ou em parte, sem o consentimento prévio por escrito da JLL. As informações contidas nesta publicação foram obtidas de fontes confiáveis. No entanto, a JLL não se responsabiliza pela precisão das informações. Por se tratar de conteúdo meramente informativo, a JLL não se responsabiliza por quaisquer decisões tomadas com base nesta publicação. As imagens são meramente ilustrativas. CRECI: SP - 25162J | RJ - 67360

